



Welkom op het verloskwartier

V.001N



057 35 60 81



YN1@yperman.net



www.yperman.net/afdelingen



Gelijkvloers noordvleugel – route 20



WIE ZIJN WE?

1. Artsen

1.1. Artsen-specialisten: gynaecologen



Dr. O. Brouckaert



Dr. G. Page



Dr. J. Quintelier



Dr. I. Vanderbeke



Dr. L. Verhulst

1.2. Artsen-assistenten

Komen mee met de artsen-specialisten.

2. Verpleging

- Hoofdvroedvrouw & centraal aanspreekpunt
- Hoofdvroedvrouw
- Centraal aanspreekpunt
- Vroedvrouwen en zorgkundig team

3. Ondersteunend team

We benaderen de patiënt altijd **MULTIDISCIPLINAIR**: dit houdt in dat er op alle niveaus overleg is met een team van **ondersteunende medewerkers**:

- Patiëntenbegeleiding
- Diëtist:

Een wisselend team van diëtisten komt langs op de afdeling.

- Medewerker schoonmaak
- Medewerker logistiek

Uiteraard is iedereen gebonden door het beroepsgeheim.



HOE ZIET EEN OPNAME ERUIT?

Eerst wordt een anamnese uitgevoerd. Nadien volgen enkele routineonderzoeken. In overleg met de arts wordt het verdere beleid bepaald. Hetzij spontane afwachting, terug ontslag, observatie of opname voor bevalling. Na de bevalling krijg je een kamer toegewezen op de materniteit.





WELKE PATIËNTEN ZIJN HIER OPGENOMEN?

Alle zwangere vrouwen, hetzij voor bevallingen, controles en monitoring.



Meer info? Bezoek de infomuur op route 76



HOE DE DIENST BEREIKEN?

- Ingang via Spoed: aanmelden op Spoed. Nadien zo snel mogelijk de wagen verplaatsen naar de bezoekersparking.
- Via hoofdingang: je bent geparkeerd op de bezoekersparking en kan daar blijven staan. Aanmelden via de parlofoon aan het verloskwartier. Wachten op de vroedvrouw kan op de stoeltjes in de wachtruimte. De echtgenoot kan gebruik maken van een genummerde badge voor rechtstreekse toegang. Dit enkel tijdens het verblijf in het verloskwartier.

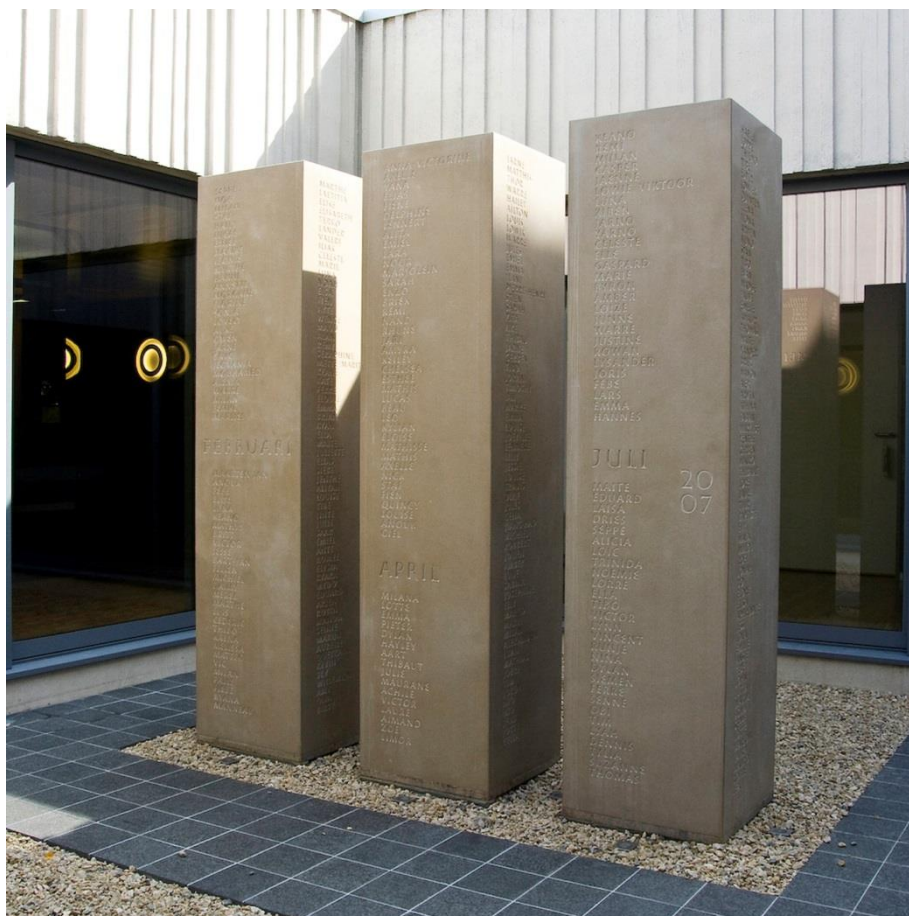



WAAR VIND JE DE DIENST?

1. Waar vind je de dienst in het ziekenhuis?

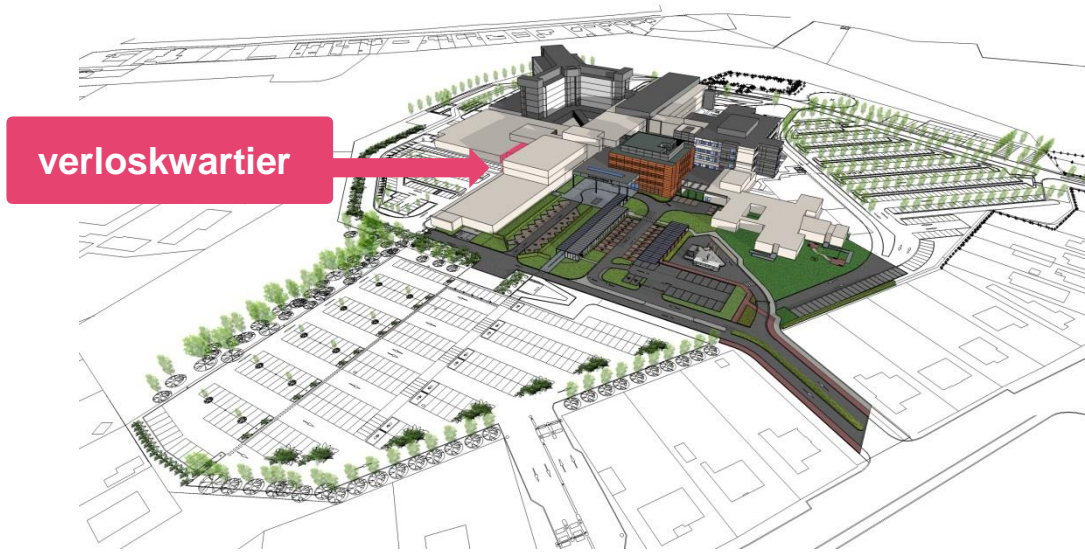

2. Hoe ziet mijn dienst eruit?

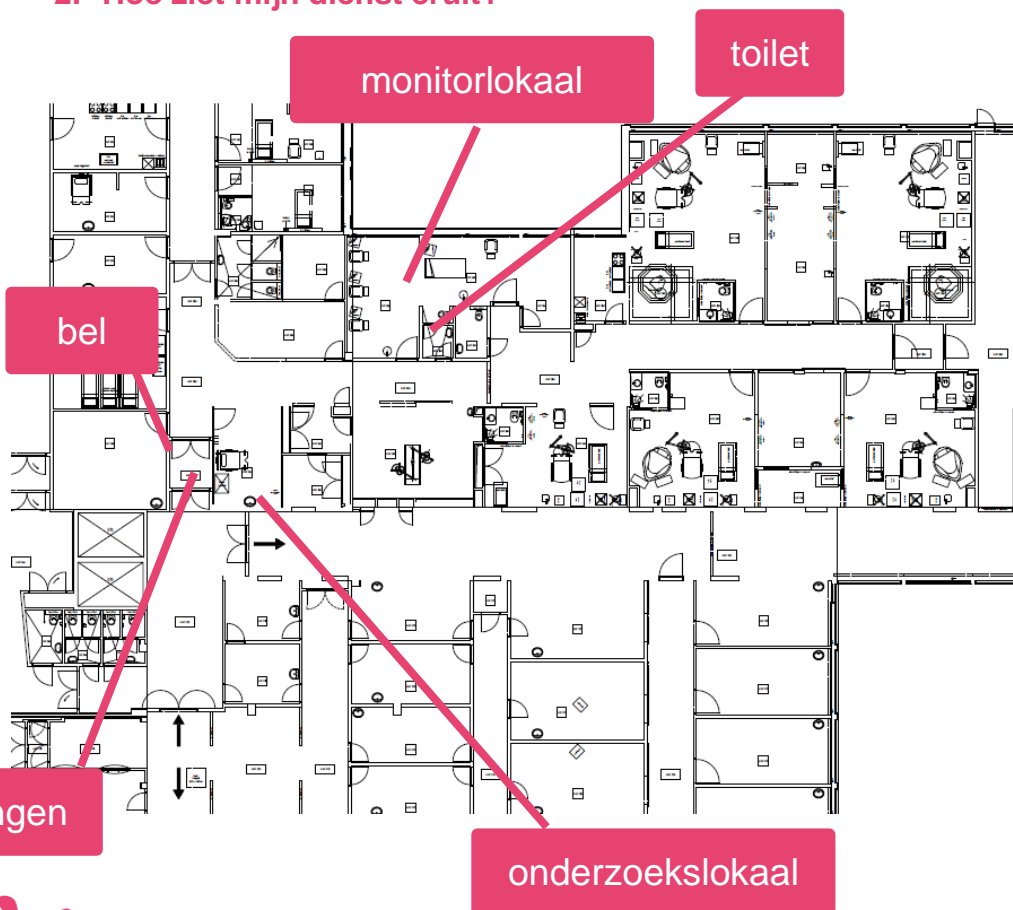

VRAGEN?

Zit je met vragen? Contacteer de vroedvrouwen op jouw dienst voor meer informatie of raadpleeg de website van het Jan Yperman Ziekenhuis.



057 35 60 81



YN1@yperman.net



www.yperman.net/afdelingen



Gelijkvloers noordvleugel – route 20