



# Welkom op de campus Sp Wervik

**bezoek van 14u tot 20u00**  
niet in de voormiddag



**057 35 62 40**



**[spwervik@yperman.net](mailto:spwervik@yperman.net)**



**[www.yperman.net/afdelingen](http://www.yperman.net/afdelingen)**



**Steenakker 30 8940 Wervik**



## WIE ZIJN WE?

### 1. Artsen

#### 1.1. Artsen-specialisten:

Geriatr:



*Dr. B. Werbrouck*

Revalidatieartsen:



*Dr. F. Lefevere*



*Dr. Geert Moyaert*

Omnipracticci:



*Dr. K. Vercaemer*



*Dr. E. Vanneste*

### 2. Verpleging



*Dominicque Croes*

De **verpleegafdeling** staat onder leiding van Dominique Croes.

Samen met het team van verpleegkundigen en zorgkundigen zorgt hij voor een aangenaam verblijf.

Indien vragen of problemen, kun je hem altijd aanspreken of telefonisch contacteren op het nummer **057 35 62 40**.

### 3. Ondersteunend team

We benaderen de patiënt altijd **MULTIDISCIPLINAIR**: dit houdt in dat er op alle niveaus overleg is met een team van **ondersteunende medewerkers**.

#### Sociale dienst

De sociale dienst is aanwezig op dinsdag namiddag, en doorheen de week ook in campus Ieper. De sociaal assistente **helpt** je graag verder bij **moeilijkheden rond je opname en ontslag**. Je krijgt **advies rond financiële, materiële, familiale of persoonlijke problemen**. De sociale dienst is te bereiken op het nummer **057 35 66 77**.

#### Ombudsdienst

Wanneer je niet tevreden bent over een medewerker (arts, verpleegkundige, ...) opteren we er voor om dit eerst te bespreken met de betrokken persoon. Indien dit niet lukt, is het mogelijk om een probleem of klacht neer te leggen bij de ombudsdienst. Dit kan zowel schriftelijk, telefonisch als mondeling.

Indien je vindt dat de ombudspersoon van onze campus te betrokken is, kan steeds een externe ombudsman ingeschakeld worden.

De ombudsdienst is te bereiken op het nummer **057 66 42**.

#### Kinesithérapie

Een team van kinesitherapeuten helpt je te zorgen voor een vlotte revalidatie.



#### Logopedie

Indien je spraak – of taalproblemen hebt, komt een logopediste bij je langs. Ze helpt bij het trainen van je spraak en adviseert je ook bij slikproblemen.

#### Ergotherapie

De ergotherapeuten geven je training om je **zelfstandigheid optimaal terug te winnen**.

Ze adviseren je ook rond hulpmiddelen (rolstoel, rollator, prothesemateriaal, ...).



#### Pedicure

Als je tijdens je verblijf **een voetverzorging** wenst, kan je een afspraak maken via het verpleegteam.

#### Dieet

Indien nodig kun je een **aangepast dieet** krijgen. Bij vragen over je dieet kan je terecht bij de verpleegkundige.

#### Haarzorg

Het is mogelijk om je haar te laten verzorgen. Je deelt mee aan de verpleegkundige dat je wenst dat de **kapper** langs komt. De kapper wordt op de hoogte gebracht en komt je dan opzoeken.

Uiteraard is iedereen gebonden door het beroepsgeheim.



## Dienst Sp Locomotorische Revalidatie

De SP-dienst Locomotorische Revalidatie van het Jan Yperman Ziekenhuis is een dienst waar patiënten na een letsel (of ingreep) van het bewegingsstelsel of na een zenuwletsel terecht kunnen voor verdere intensieve revalidatie.

Deze dienst is gespecialiseerd in het revalideren van patiënten.

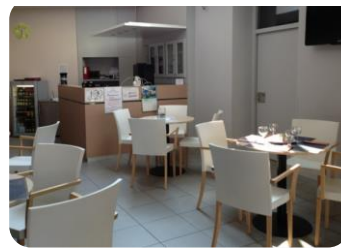

## WELKE PATIËNTEN ZIJN HIER OPGENOMEN?

Zowel patiënten met spier-, gewrichts- en zenuwletsels als patiënten met hart- en longaandoeningen kunnen hier terecht. De revalidatie richt zich in het bijzonder tot patiënten met een complex ziektebeeld.

Dit zijn bijvoorbeeld:

Patiënten met chronische rug- en nekklachten

Patiënten na complexe orthopedische chirurgie zoals rug- of nekchirurgie of prothesechirurgie

Patiënten met zware brandwonden

Patiënten met een polytrauma

Patiënten met aandoeningen aan het centraal zenuwstelsel, zoals patiënten met multiple sclerose, ziekten van Parkinson en beroerte.

Patiënten met perifere zenuwletsels.

Patiënten na een amputatie

CVS lijdende en patiënten met fibromyalgie

Hart- en longpatiënten

Patiënten met urinair of fecale incontinentie

Patiënten met complexe sportletsels

Alle patiënten die revalidatie nodig hebben op voorwaarde dat:

De revalidatie een meerwaarde brengt

De patiënt internistisch en mentaal stabiel is



## HOE ZIET EEN OPNAME ERUIT?

Bij opname **meld je je aan bij de verpleegpost** op het de eerste verdieping. De medewerkers zullen je meedelen in welke kamer je verwacht wordt.



## HOE ZIET EEN ONTSLAG ERUIT?

Je **behandelende arts** zal je meedelen wanneer je het ziekenhuis kunt verlaten. Als er nood is aan nazorg, kun je dit samen met de sociale dienst regelen. Zo nodig zorgt de sociaal assistente voor thuiszorg, speciale hulp aan huis, ...

Wie dat wenst kan nadien ambulant naar de kinesithérapie komen. Het is eveneens mogelijk om nog een periode in nachtopvang te blijven.

Wanneer je tijdens de opname het ziekenhuis wenst te verlaten (bv: wandeling, bezoek, ...), wordt er gevraagd om dit altijd mee te delen aan de hoofdverpleegkundige. In afspraak met de afdeling is het ook mogelijk om tijdens het weekend naar huis te gaan.



## HOE ZIET DE DAGINDELING ERUIT?

In de voormiddag worden alle patiënten verzorgd door de zorg- en verpleegkundigen. Daarna wordt de revalidatie gepland.

Familie of bezoek wordt niet toegelaten in de revalidatiezaal.



## GETUIGENIS

### **Vrouw, 18 jaar Revalidatie na een gecompliceerd hersenletsel.**

***“Ik ga naar school, ik voetbal weer en ik ga elk weekend uit.”***

“Vijftien maanden geleden heb ik een zwaar auto- ongeval gehad. In het hospitaal stelden ze drie hersenbloedingen vast en ook de hersenstam bleek beschadigd. Twee maanden lang heb ik in een coma gelegen. M'n hele linkerkant was verlamd. Na een tijdje hebben ze me naar het Jan Yperman Ziekenhuis overgebracht. Dat was makkelijker voor m'n familie. Die kon me nu elke dag komen bezoeken.

Ze hadden één tot anderhalf jaar revalidatie voorspeld, maar met de steun van m'n familie en van m'n begeleiders ging het veel vlugger vooruit. Door de verlamming kon ik niet meer wandelen. Dus werd de ergotherapie aangepast en kon ik drie maanden na het ongeval al met wandeloefeningen starten. Eerst werd aan de grove motoriek gewerkt, daarna aan de fijne motoriek.

Het resultaat was dat ik al snel naar een ambulante verzorging kon overstappen. In de eerste weken mocht ik af en toe even naar huis, dan elk weekend en nu kom ik nog één middag per week voor spieroefeningen en bewegingstherapie in het zwembad. Gewoon omdat ik voel dat het helpt en omdat ik hier tussen mensen ben die intussen een deel van m'n leven geworden zijn. Met de logopedie ben ik inmiddels gestopt. Ik kan weer naar school. Ik voetbal weer. En ik ga bijna elke week uit. Maar ik blijf thuis verder oefenen, op advies van de therapeuten. Na wat ik heb meegemaakt, wil ik zoveel mogelijk van m'n leven als jonge vrouw genieten!”





**Man, 24 jaar**  
**Revalidatie na een zwaar auto ongeval.**

***“Ik heb weer een sociaal leven, ga uit in het weekend, kan weer helpen met mijn ouders en misschien kan ik binnenkort weer werken als elektricien.”***



“Enkele maanden geleden was ik betrokken bij een zwaar verkeersongeval. Er werden verscheidene fracturen bij me vastgesteld onder andere aan mijn gezicht en elleboog alsook werd ik gediagnosticeerd met een hersenbloeding. Gedurende 5 weken verbleef ik in coma. Na mijn operatie te Leuven kon ik revalideren in het Jan Yperman ziekenhuis wat voor mijn familie een belangrijke stap was. Artsen, verpleegkundigen, kinesitherapeuten en ergotherapeuten voorspellen me op dit moment 1 tot anderhalf jaar revalidatie.

Gedurende mijn ganse verblijf werd ik goed opgevolgd door de artsen, verpleging van de SP locomotorische revalidatie en het team van paramedische medewerkers.

Er werd gestart met kleine wandeloefeningen, stappen op een anti-zwaartekracht loopband wat ervoor zorgde dat ik me pijnvrij kon bewegen en op termijn kon ik starten met hydrotherapie.

Ik werd intensief begeleid en vooral ook gemotiveerd wat voor mij een belangrijk element was binnen de revalidatie. “We streven ernaar dat je tegen het einde van de maand naar huis kan” klonk het en woorden werden daden, ik mocht eerst enkele uren naar huis, daarna een weekend en na 15 weken in het ziekenhuis kon ik eindelijk naar huis!

Tot op vandaag kom ik 4x/week naar de ambulante revalidatie en word ik nog steeds nauw opgevolgd. Ik heb weer een sociaal leven, ga uit in het weekend, kan weer helpen met mijn ouders en misschien kan ik binnenkort weer werken als elektricien. Volgende maand ga ik samenwonen met mijn vriendin, wat ook mijn drijfkracht is om heel snel beter te worden.

Na dit ongeval heb ik vooral leren appreciëren en genieten van het leven. Ik ben iedereen erg dankbaar...”

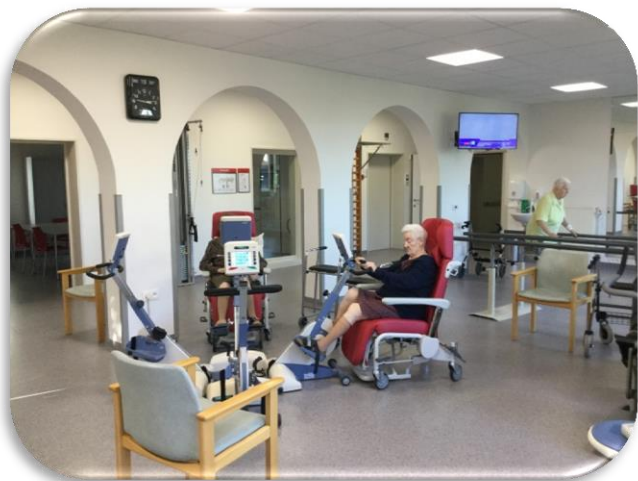



## WAAR VIND JE DE DIENST?

### 1. Waar vind je de dienst in het ziekenhuis?

De dienst bevindt zich op de eerste verdieping van het gebouw.

### 2. Hoe ziet mijn dienst eruit?

Mijn kamernummer: .....

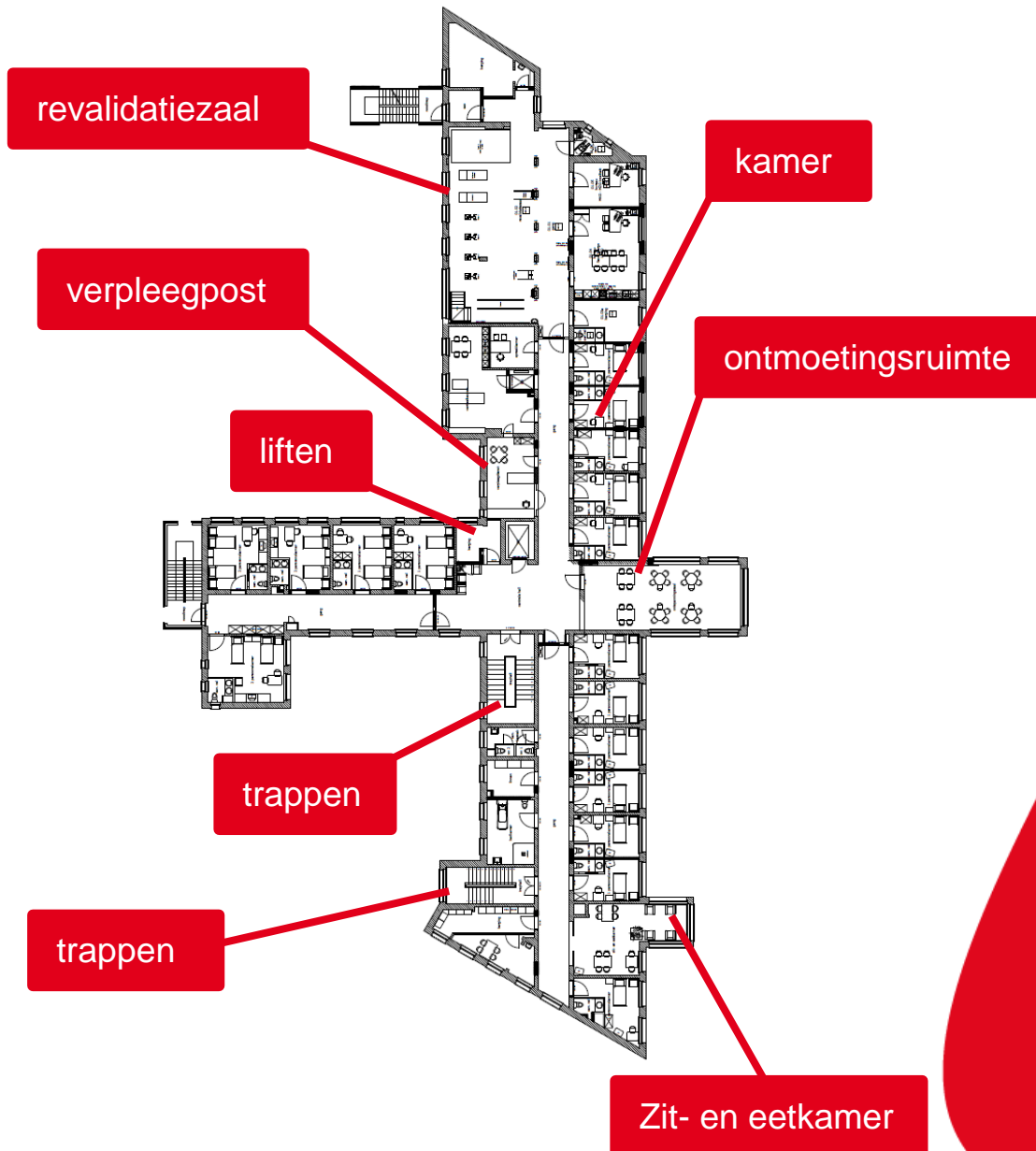

## VRAGEN?

Zit je met vragen? Contacteer de verpleegkundigen op jouw dienst voor meer informatie of raadpleeg de website van het Jan Yperman Ziekenhuis.