



Welkom op de afdeling Materniteit

bezoek van 14u tot 20u30
niet in de voormiddag



057 35 60 61



YM1@yperman.net



www.yperman.net/afdelingen



Gelijkvloers noordvleugel - kamers 601-624



WIE ZIJN WE?

1. Artsen

1.1. Artsen-specialisten: gynaecologen



Dr. O. Brouckaert Dr. G. Page Dr. J. Quintelier Dr. I. Vanderbeke Dr. L. Verhulst

1.2. Artsen-assistenten

Komen mee met de artsen-specialisten.

1.3. Artsen-stagiairs

Komen mee met de artsen-specialisten.

2. Verpleging

2.1. Hoofdvroedvrouw



Evelien Hahn

2.2. Vroedvrouwen en zorgkundig team



Florence, Kaat, Jo, Ann, Isabelle, Katrien, Els, Erna, Sylvie, Evelien, Nele, Evelien, Katrien, Trees, Angie, Geert, Anja, Carla, Windy, Eveline, Els, Eveline, Darlin, Eveline, Anja & Marieke.

3. Ondersteunend team

We benaderen de patiënt altijd **MULTIDISCIPLINAIR**: dit houdt in dat er op alle niveaus overleg is met een team van **ondersteunende medewerkers**:

3.1. Kinesitherapeut



Tine Breyne



Fove Norman

3.2. Patiëntenbegeleiding



Mieke Staelens



Annelies Dumoulin



Sanne Michiels

3.3. Diëtist

Een wisselend team van diëtisten komt langs op de afdeling.

3.4. Medewerker schoonmaak



Lindsay Snick



Caroline Turck

3.5. Medewerker logistiek



Dina Luypaert

Uiteraard is iedereen gebonden door het beroepsgeheim.



WELKE PATIËNTEN ZIJN HIER OPGENOMEN?

- Zwangere observatiepatiënten
- Premature arbeid: te vroeg contracties hebben
- Risicozwangerschappen
- Zwangerschapsbraken
- Moeders die bevallen zijn



Meer info? Bezoek de infomuur op route 76



HOE ZIET DE DAGINDELING ERUIT?

In de voormiddag wordt de verzorging van moeder/ baby gepland door de vroedvrouwen en wordt het geven van een babybadje aangeleerd. Info wordt gegeven over borst- en flesvoeding. De kinesiste komt langs voor postnatale oefeningen. Daarna is er ook middag- en avondverzorging.

De gynaecoloog en of dokter assistent(e) komt dagelijks langs.
De pediatr komt binnen de 24u na geboorte en op de dag van ontslag.

Om kwaliteitsvolle en patiëntveilige zorg te verlenen, is het belangrijk dat de vroedvrouwen informatie uitwisselen. Tussen 6u30 en 7u, 12u45 -13u15, 21u en 21u30 geeft de ene shift info door aan de volgende shift en kan een antwoord op een beloproep of een vraag daarom iets langer duren.





WAAR VIND JE DE DIENST?

1. Waar vind je de dienst in het Ziekenhuis?

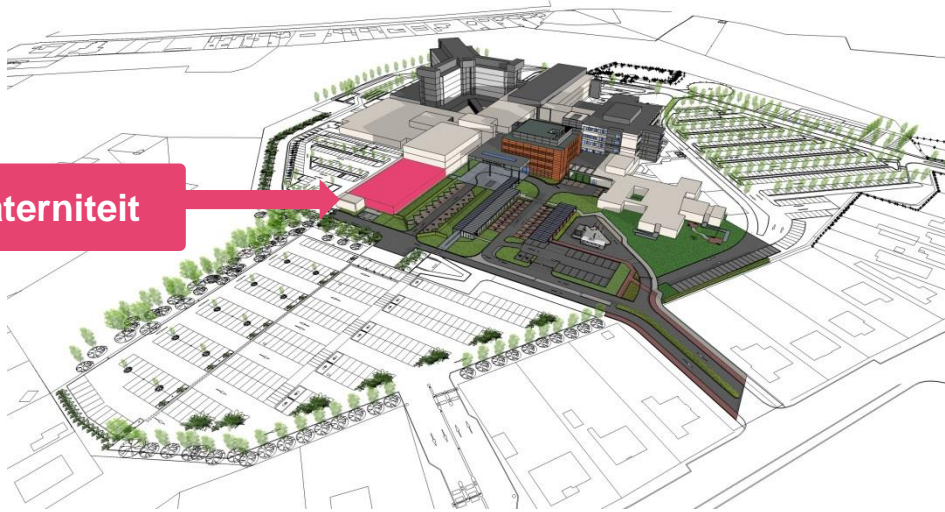

Materniteit

2. Hoe ziet mijn dienst eruit?

Mijn kamernummer:

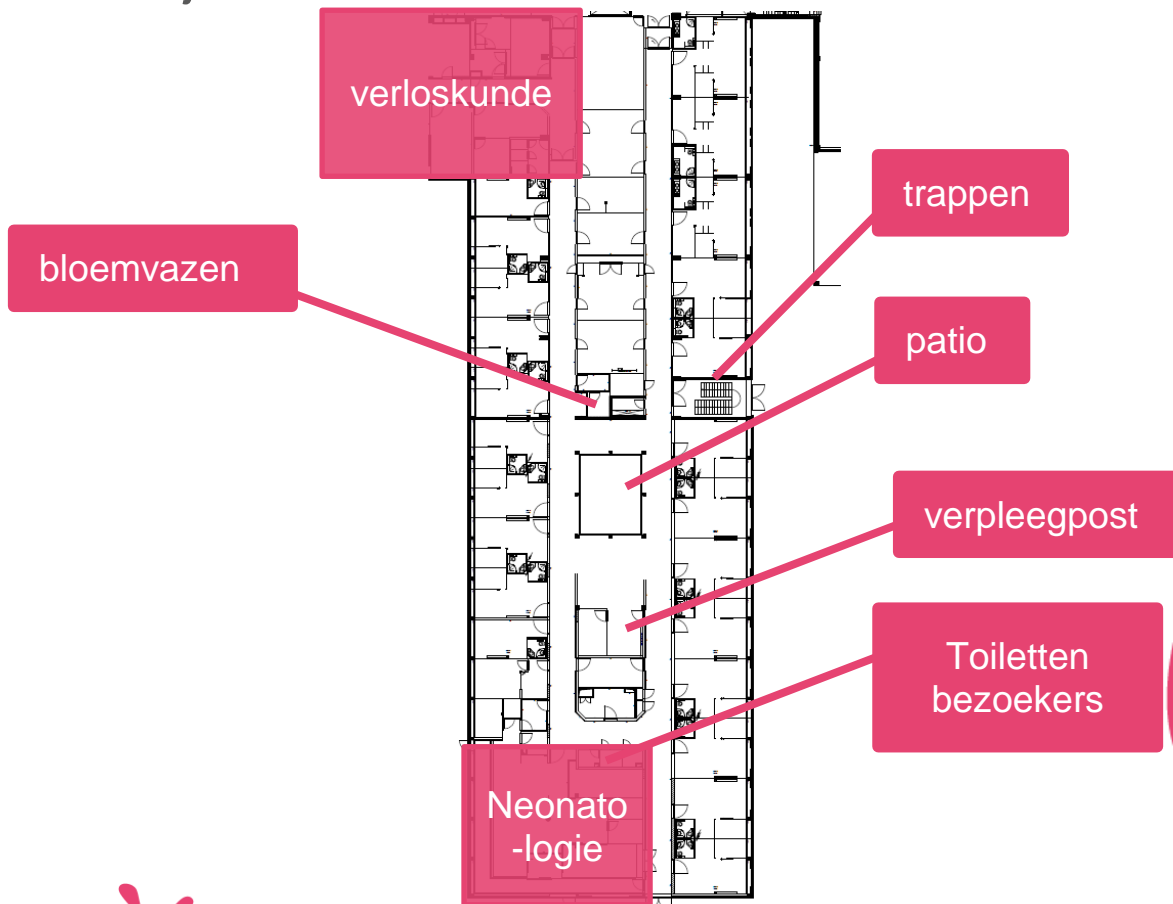

VRAGEN?

Zit je met vragen? Contacteer de vroedvrouwen op jouw dienst voor meer informatie of raadpleeg de website van het Jan Yperman Ziekenhuis.



057 35 60 61



YM1@yperman.net



www.yperman.net/afdelingen



Gelijkvloers noordvleugel - kamers 601-624