



**Welkom op de  
afdeling C3**  
C3.001N

**abdominale heelkunde – thorax- en vaatchirurgie  
urologie**

**bezoek** van 14u tot 20u30  
**bezoek IZ** 14u30 tot 15u en 19u tot 19u30

 **C3 057 35 63 31**

 **IZ 057 35 60 41**

 **YC3@yperman.net**

 **[www.yperman.net/afdelingen](http://www.yperman.net/afdelingen)**

 **Eerste verdieping Y - kamers 125-145**



## WIE ZIJN WE?

### 1. Artsen

- Artsen-specialisten  
Abdominale chirurgen

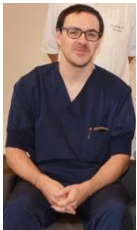

*Dr. L. Dedrye*



*Dr. J. Fierens*



*Dr. S. Sohier*



*Dr. L. Vankrunkelsven*

### Urologen



*Dr. B. Bamelis*



*Dr. N. verleyen*



*Dr. A. Verbrugghe*

### Vaatchirurgen



*Dr. S. Ceuppens*

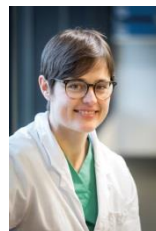

*Dr. A. D'Haeninck*



*Dr. S. Van Wiemeersch*

- Artsen-assistenten

De arts-assistent is soms mee met de behandelende arts.

## 2. Verpleging

- Hoofdverpleegkundige
- Verpleegkundig en zorgkundig team

## 3. Ondersteunend team

We benaderen de patiënt altijd **MULTIDISCIPLINAIR**: dit houdt in dat er op alle niveaus overleg is met een team van **ondersteunende medewerkers**:

- Kinesitherapeut
- Ergotherapeut p aanvraag bij patiënten bij valrisico
- Patiëntenbegelei Sociale dienst Pijntherapeut
- Diëtist Een afwisselend team van diëtisten komt langs op de dienst.
- Administratief medewerker
- Medewerker schoonmaak
- Medewerker logistiek

Uiteraard is iedereen gebonden door het beroepsgeheim.



## WELKE PATIËNTEN ZIJN HIER OPGENOMEN?

### Patiënten die een chirurgische ingreep ondergingen:

#### Abdominale heekunde:

- Bariatrische heekunde: gastric bypass, sleeve, ...
- Abdominoplastie
- Proctologie
- Gastrectomie, slokdarmingrepen
- Pancreaswegname, galblaaswegname
- Huidgriffen/ huidflappen
- Dijbreuken, liesbreuken, navelbreuken,
- Darmingrepen, colostoma-ileostoma
- Appendectomie

#### Thoraxheekunde:

- Longbiopsieën
- Longingrepen
- Thoracoscopie

#### Vaatchirurgie:

- Amputaties
- Bypass
- Endovaat
- Schildklieringrepen

#### Urologie:

- Prostaatingrepen; radicale prostatectomie, TURP
- Operaties aan de blaas, urinewegen en nieren
- ESWL niersteenverbrijzelaar
- Nierstenen
- Cystectomie, urostoma



**Meer info? Bezoek de infomuur op route 76**

## HOE ZIET DE DAGINDELING ERUIT?

In de voormiddag en middag verzorgt de verpleging alle patiënten.

Om kwaliteitsvolle en patiëntveilige zorg te verlenen, is het belangrijk dat de verpleegkundigen informatie uitwisselen. Tussen 6u30 en 7u00, 13u00 en 14u00, 21u en 21u30 geeft de ene shift info door aan de volgende shift.

De arts komt dagelijks langs en overlegt met de hoofdverpleegkundige van de dienst.

## HOE VERLOOPT EEN OPNAME?

Bij aankomst op de dienst meldt de patiënt zich aan bij de verpleegpost. Een verpleeg- of zorgkundige gaat mee naar de kamer en geeft uitleg over de kamer. Dan komt er zo snel mogelijk iemand langs voor de opname.

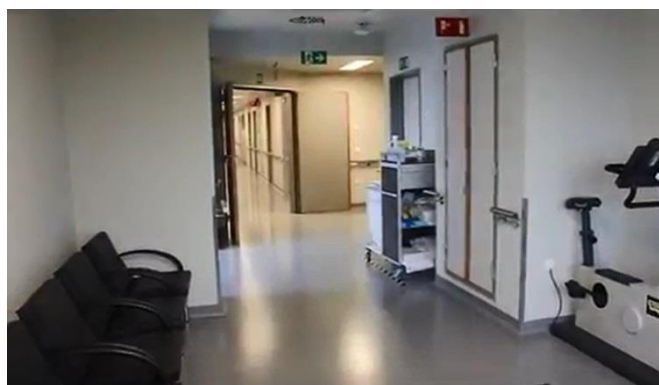



## WAAR VIND JE DE DIENST?

### 1. Waar vind je de dienst in het Ziekenhuis?



### 2. Hoe ziet mijn dienst eruit?

Mijn kamernummer: .....

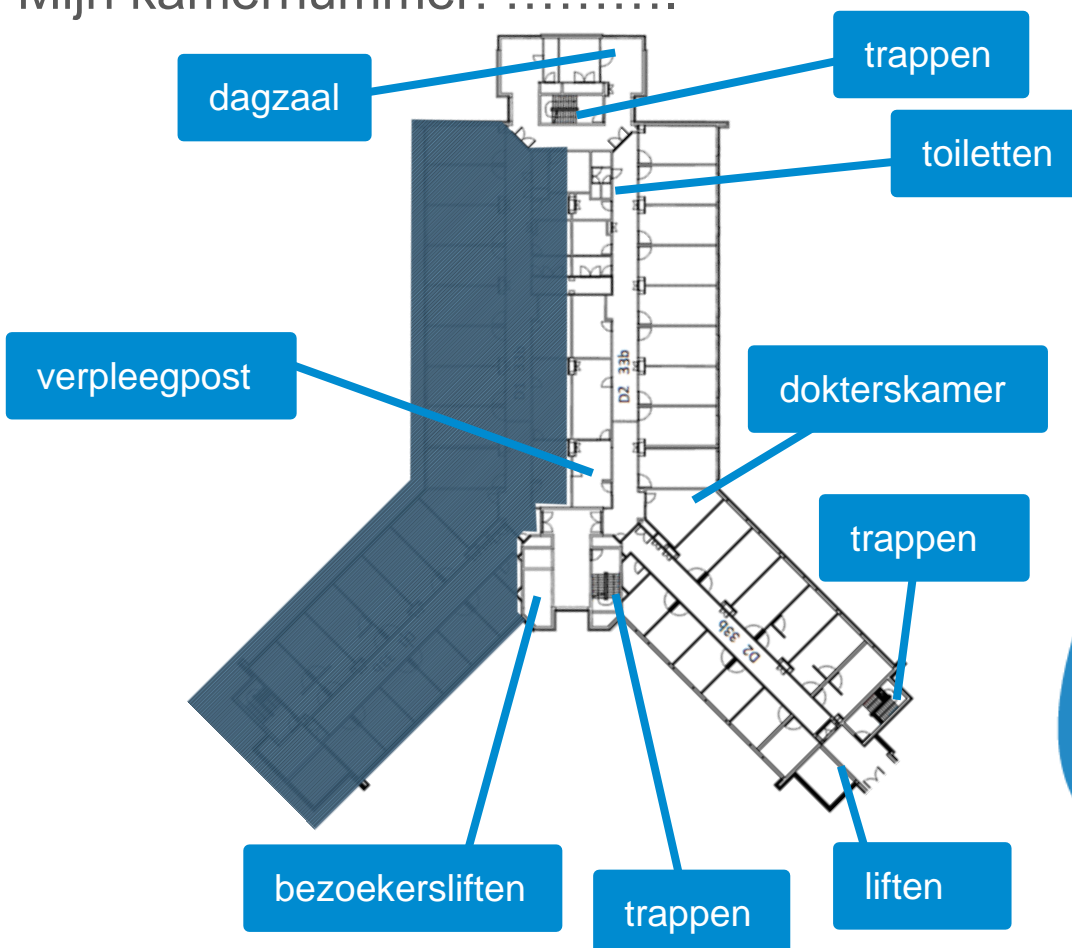

## VRAGEN?

Zit je met vragen? Contacteer de verpleegkundigen op jouw dienst voor meer informatie of raadpleeg de website van het Jan Yperman Ziekenhuis.



**C3 057 35 63 31**



**IZ 057 35 60 41**



**YC3@yperman.net**



**[www.yperman.net/afdelingen](http://www.yperman.net/afdelingen)**



**Eerste verdieping Y - kamers125-145**